

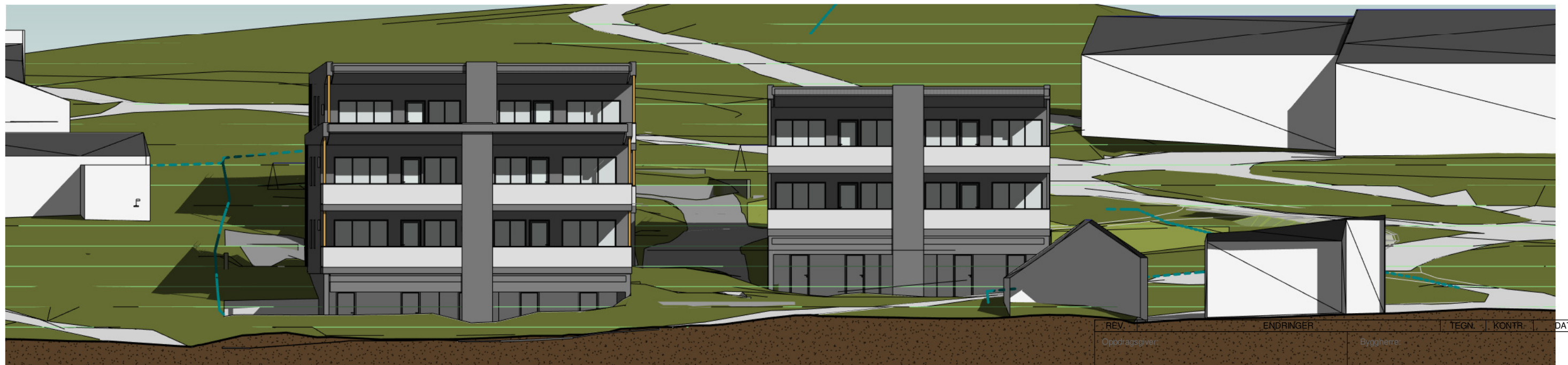

Fasade mot Hammerseng veg  
1 : 200



Fasade mot Johan Hirsch veg  
1 : 200

- DOKUMENTASJONSTEGNING
- ARBEIDSTEGNING
- ANBUDSTEGNING
- ▶ ANMELDELSESTEGNING
- FORELØPIG TEGNING

| REV.   | ENDRINGER | TEGN.      | KONTR. | DATO |
|--|-----------|------------|--------|------|
| Oppdragsgiver:   |           | Byggherre: |        |      |
| Tegningen gjelder:                                     |           |            |        |      |
| <b>J. Hirsch veg GNR 53/68</b>                         |           |            |        |      |
| <b>MBMH</b>  |           |            |        |      |
| Tegningsnavn:  |           |            |        |      |
| <b>Fasader</b>   |           |            |        |      |
| Prosjekterende:  |           |            |        |      |
| <b>BESSEGGEN ARKITEKTER</b>                            |           |            |        |      |
| Postboks 3048, 0132 Oslo / post@besseggenarkitekter.no |           |            |        |      |
| Tegnet av:   |           | Sign.      | Dato   |      |
| tbm  |           | tbm        | 8.6.21 |      |
| Kontrollert:   |           | tbm 8.6.21 |        |      |
| Godkjent:  |           |            |        |      |
| Filnavn:   |           |            |        |      |
| D:\Dropbox\PROSJEKT\2105 Johan Hirsch veg Lillehammer  |           |            |        |      |
| 53-68\04 BIM\2105_Sit12.rvt                            |           |            |        |      |
| Målestokk:   |           |            |        |      |
| 1:200 / A3   |           |            |        |      |
| Prosjektnr.:   |           |            |        |      |
| 2105   |           |            |        |      |
| Tegning nr.:   |           | Revisjon:  |        |      |
| A-041  |           |            |        |      |