

Snitt AA
1 : 100

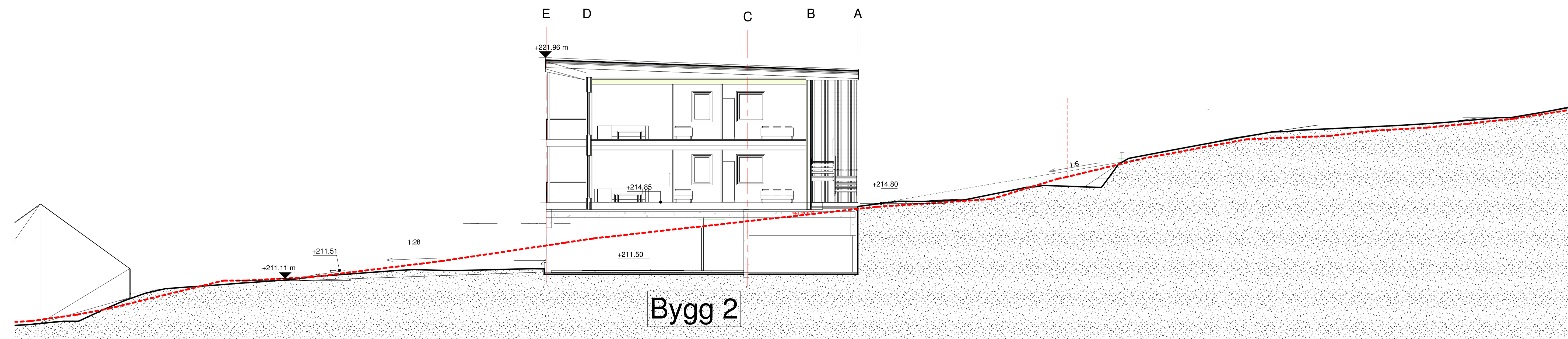

Snitt BB
1 : 100

Beliggenhet og høydeplassering:

Bygget tilfredsstillt krav satt i pbl. § 29-4 angående plassering, høyder og avstand til grenser.
 Høydeplassering Johan Hirsch veg 16 OK gulv kote 213,0 Gesimshøyde maks til kote 221,0.
 Høydeplassering Johan Hirsch veg 16 OK gulv kote 216,0 Gesimshøyde maks 224,0.
 Høydeplassering Johan Hirsch veg 16 OK gulv kote 214,85 Gesimshøyde maks kote 223,0.

REV.	ENDRINGEN GJELDER	SIGN.	KONTR.	DATO
Oppdragsgiver:	Tilleshaver:			FDV / AS BUILT
MBMH				ARBEIDSTEGNING
				ANBUDESTEGNING
				SØKNAD
				FORELØPIG TEGNING ●
Tegning gjelder:	GNR/BNR: 53/68	Sign.	Dato	
	J. Hirsch veg 16			
Tegningsnavn:	Ullensaker kommune	Tegnet:	TBM	9.06.2021
Snitt AA, BB		Kontrollert:	TBM	
Prosjekterende:		Godkjent:		
		Målestokk:	1 : 100	
		Prosjekt nr.:	2105	
		Tegning nr.:	A-040	Revisjon:
		www.bessegenarkitekter.no		